

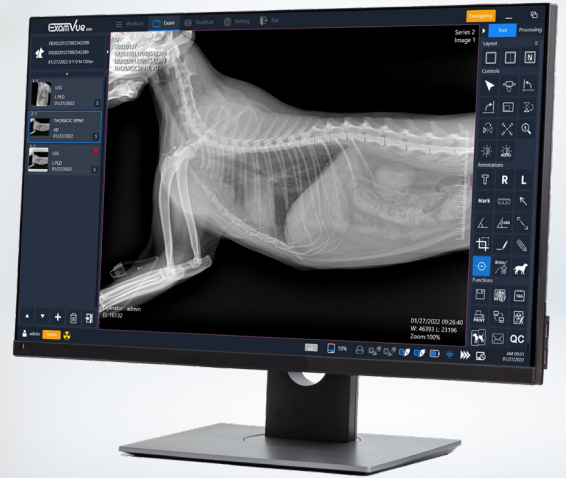

## ExamVue DUO



Fácil de Aprender

Rápido de Usar

Herramientas Especializadas Disponibles

### Software De Adquisición ExamVue™ Duo

Diseñado para adquirir, procesar, almacenar y visualizar imágenes diagnósticas obtenidas de forma digital, el software de adquisición ExamVue™ Duo está destinado a ser utilizado en aplicaciones veterinarias. Sin importar el tamaño ni la cantidad de pacientes, el software ExamVue™ Duo ofrece las herramientas necesarias para adecuarse al ritmo de su clínica veterinaria.

### Our Solutions - Your Benefits

Desarrollado y respaldado internamente por JPI, nuestra propiedad total del software nos permite ofrecer características y soporte de una manera que la mayoría de los competidores no pueden igualar.

JPI se dedica a hacer que su experiencia con el ExamVue™ Duo sea lo mejor posible. Muchas características que son "opciones" costosas en otros programas ya están incluidas en cada instalación de ExamVue™ Duo.

El ensamblaje de imágenes, la Lista de Trabajo de Modalidades DICOM, la Coincidencia de Códigos de Procedimiento, la Impresión DICOM y la Quema de CD son todas funciones estándar en ExamVue™ Duo.



*Nuevo software diseñado para el mercado veterinario*



*Optimizado para un flujo de trabajo simple y rápido*



*Incluye herramientas valiosas tanto para grandes empresas como para pequeñas oficinas*



*Instrucciones pictóricas y técnicas de rayos X para exámenes de perros, gatos, caballos y otros animales*



*Diseñado para pantallas táctiles y escritorios*



*Integración con generadores JPI CubeX y principales fabricantes como CPI, Poskom e IMD*

## ExamVue™ Duo

Con herramientas de imagen intuitivas de última generación, nuestro software ExamVue Duo facilita la adquisición y presenta curvas de aprendizaje cortas para obtener imágenes de alta calidad en cualquier paciente en su entorno de trabajo.

ExamVue Duo se puede utilizar en tabletas, computadoras y laptops con Windows, e integra con varios detectores, generadores de rayos X líderes en la industria, PACS y sistemas EMR.

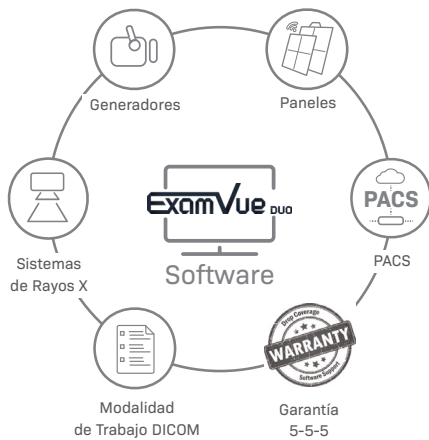

ExamVue™ Duo se puede ampliar con ExamVue™ PACS y JPI Cloud PACS para su visualización en otros ordenadores y añadir herramientas adicionales para aplicaciones veterinarias. El JPI Cloud PACS amplía su acceso a sus imágenes a cualquier lugar donde pueda conectarse a Internet y facilita el intercambio con médicos y pacientes en toda su práctica o en cualquier parte del mundo.

## Software en Resumen

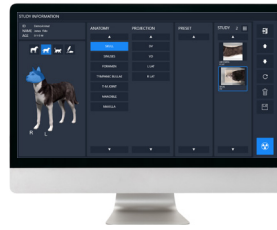

Registro



Posicionamiento

Una amplia gama de herramientas para medir y mostrar sus imágenes, personalizables para adaptarse a su práctica. Las herramientas incluyen:



Correo a Clientes



Brillo, Contraste y Zoom en Región de Interés



Distancia Vertical



Distancia Horizontal



Dibujo Libre



Ángulos Cobb y Estándar



Montaje de imágenes



Informes

Además, se ofrecen complementos opcionales para herramientas especiales de animales de compañía, equinos, con instrucciones escritas y gráficas sobre su uso.

### Características Adicionales:

- ▶ Flujo de trabajo fácil con la menor interrupción necesaria durante la adquisición del examen. Complete todo el examen desde la primera radiografía hasta la última sin necesidad de tocar la computadora
- ▶ Procesamiento automático de imágenes para todas las vistas, con control manual para ajustar las imágenes finamente.
- ▶ Actualizaciones continuas de estado para la conexión del panel, PACS, MWL y espacio en el disco duro.
- ▶ Coincidencia de códigos MWL y de procedimiento para la integración con RIS/HIS o nuestro generador de MWL independiente.
- ▶ Exportación e importación de archivos DICOM y JPG.
- ▶ Gráficos de técnicas integrados, guías de posicionamiento e índice de exposición para todas las vistas programadas.



**Temas Intercambiables**

**Compatible Con Pantalla Táctil**

**Vistas Múltiples**

### Contact us:

3555 Veterans Memorial Hwy, Unit D  
Ronkonkoma, NY 11779  
sales@jpihealthcare.com  
(516) 513-1330 Ext. 3



www.jpihealthcare.com